

L'intervention

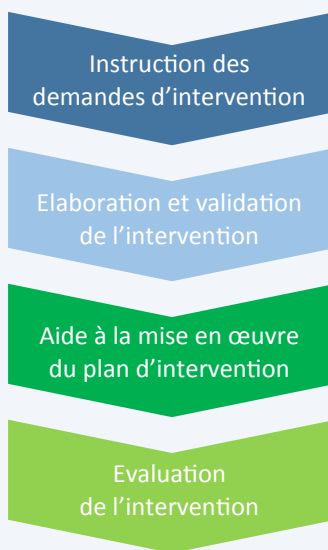

Nous contacter

Pour obtenir des informations ou adresser une demande d'intervention, vous pouvez nous joindre aux coordonnées suivantes :

EMAATED

« La Maison de Sésame »
99, rue de Champvallon
25200 Bethoncourt

Tel : 03 39 27 00 30

Mail : emaated@sesameautisme-fc.fr
Site : <http://sesameautisme-fc.fr>



Equipe Mobile Autisme et Autres TED
Aire Urbaine Belfort-Montbéliard-Héricourt



EQUIPE MOBILE AUTISME(S) ET AUTRES T.E.D.

► Aire Urbaine
Belfort – Montbéliard – Héricourt

Plusieurs partenaires de l'équipe mobile :



POURQUOI ?

L'Equipe Mobile Autisme(s) et Autres T.E.D. (EMAATED) est une équipe « ressources » et de « soutien », à destination des institutions accompagnant des personnes présentant des troubles autistiques. Des institutions qui peuvent rencontrer des difficultés dans l'accompagnement et/ou souhaitent questionner leurs pratiques.

L'équipe mobile a pour finalités de :

- proposer des réponses adaptées et modulables à chaque situation ;
- contribuer à améliorer la qualité de vie des bénéficiaires et de leur famille ;
- soutenir la continuité de l'accompagnement dans tous les lieux de vie et notamment durant les périodes de changement ;
- prévenir les situations de rupture.

Les troubles autistiques ont des expressions variées et complexes qui peuvent mettre en difficulté les professionnels dans le quotidien. Les réponses à apporter sont, pour les équipes, souvent difficiles à élaborer. La nécessité de faire appel à des ressources extérieures peut se faire ressentir. L'Equipe Mobile s'inscrit dans cette dynamique.

L'EMAATED

POUR QUI ?

L'EMAATED s'adresse prioritairement aux différentes institutions implantées sur l'Aire Urbaine Belfort-Montbéliard-Héricourt :

- Etablissements et services médico-sociaux en difficulté dans l'accueil et l'accompagnement d'une personne présentant des Troubles Envahissants du Développement (enfant, adolescent et adulte).
- Structures sanitaires qui en feraient ponctuellement la demande.
- Etablissements scolaires qui accueillent des enfants/adolescents porteurs de troubles autistiques et qui ne seraient pas suivis par un service spécialisé.

Le projet de création de l'équipe mobile expérimentale s'inscrit dans le cadre du 3^{ème} Plan National Autisme, couvrant la période 2013-2017. Le dispositif est soutenu et financé par l'ARS Bourgogne Franche-Comté.

LES PRESTATIONS

L'EMAATED propose plusieurs types d'intervention :

- Réalisation d'analyses partagées de situations (en partenariat avec le CRA).
- Co-élaboration de programmes d'intervention / formation
- Animation d'ateliers de réflexion entre professionnels du territoire.
- Action de médiation.

L'ensemble des interventions proposées est élaboré au regard des recommandations de l'HAS / ANESM, ainsi que de l'actualité de la connaissance scientifique.

L'EQUIPE

L'équipe mobile est composée de professionnels permanents :

- Christian NIGGLI - Responsable de l'EMAATED
- Johanna MONCH - Psychologue
- Sandra PIOVESAN - Educatrice spécialisée

Il peut être fait appel à un médecin psychiatre pour certaines analyses de situations ou à d'autres intervenants.

Prestations

MODALITES D'INTERVENTION

- L'équipe mobile intervient à la demande des établissements définis plus haut. L'accompagnement ne pourra se faire qu'avec l'accord de la personne et/ou du représentant légal. La demande est ensuite instruite par l'EMAATED, qui formule sur cette base un projet d'intervention.
- L'équipe mobile n'intervient pas dans la situation d'urgence.
- L'équipe mobile peut se rendre sur place (institution ou à domicile), ou organiser une rencontre dans les locaux de l'EMAATED, situés à « La Maison de Sésame » - Bethoncourt.